

PŮDORYS 4.NP (M1:500)

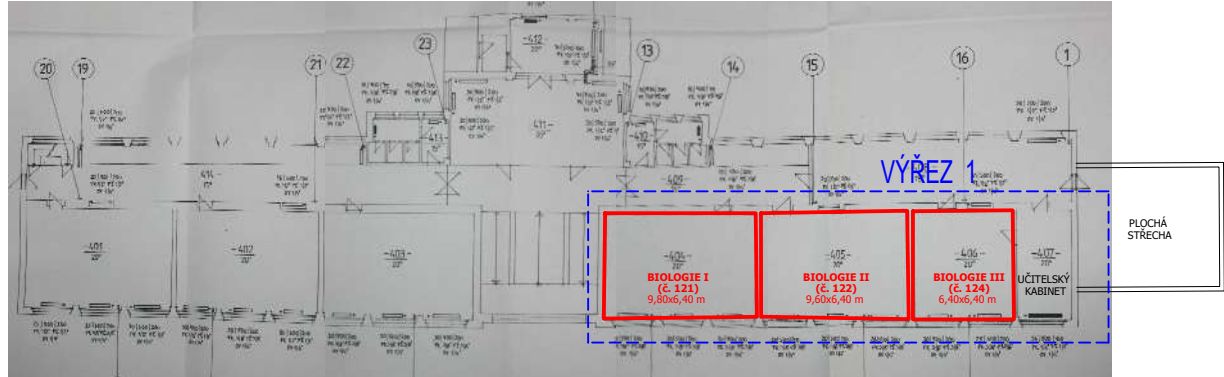

LEGENDA ČAR A PRVKŮ

- ODVOD KONDENZÁTU OD VNITŘNÍCH KLIMATIZAČNÍCH JEDNOTEK DO STÁVAJÍCÍHO STOUPACÍHO POTRUBÍ KANALIZACE
- PŘÍVODNÍ VEDENÍ CHLADIVA Z VENKOVNÍCH KLIMATIZAČNÍCH JEDNOTEK KE VNITŘNÍM
- ODVODNÍ VEDENÍ CHLADIVA Z VNITŘNÍCH KLIMATIZAČNÍCH JEDNOTEK K VENKOVNÍM
- KLIMATIZAČNÍ JEDNOTKA VNITŘNÍ / VENKOVNÍ
- STÁVAJÍCÍ PODRUŽNÝ ROZVADĚČ

-> VŠECHNY NOVÉ ROZVODY (TEPLÁ VODA, STUDENÁ VODA, KONDENZÁT, CHLADIVO, ELEKTRO) BUDOU VEDENY V DŘÁŽCE VE STĚNĚ NEBO V LIŠTÁCH Z VNITŘNÍ STRANY UČEBEN!

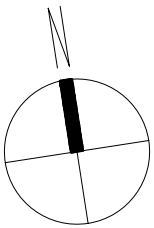

název stavby: PŘÍSTAVBA A STAVEBNÍ ÚPRAVY, Gymnázium Václava Beneše Třebízského		autorizační razítko: 	
generální projektant: Sportovní 823/14 101 00 Praha 10 - Vršovice IČO: 247 08 261 / DIČ: CZ 2470824 tel: 222 769 809 / email: info@planpoint.cz	projektant části: Sportovní 823/14 101 00 Praha 10 - Vršovice IČO: 247 08 261 / DIČ: CZ 2470824 tel: 222 769 809 / email: info@planpoint.cz		

investor: Město Slaný Velvarská 136/1, 274 01 Slaný			
adresa: Smetanovo náměstí 1310, 274 01 Slaný	hlavní architekt: Ing. arch. Daniel Němeček	datum: 12/2017	číslo zakázky: 1643
stupeň: OKUMENTACE PRO PROVÁDĚNÍ STAVBY	HIP: Ing. Bohuslav Friedrich	č. revize: 00	číslo paré:
část PD: D.1.4.1 ZTI + VYTÁPĚNÍ + CHLAZENÍ	zodpovědný projektant: Ing. Filip Fritscher	měřítko: 1:50, 1:500	
název přílohy: CHLAZENÍ - UČEBNY 4.NP / NS	vypracoval: Ing. Marcela Friedrichová	č. výkresu: D.1.4.1.7	